

会	建筑			电力		
签	结构			暖通		
	给排水			动力		

# 设计说明

建筑概况;

1. 单个箱体尺寸6008mmx3000mm, 高度2.80m。室内净高度 2.48 m(室内地面到室内吊顶板最低处)。

### 方案优势:

1. 所有构件为机械化生产，一体成型，制作精度高。
2. 构件上部均含有预留孔位。包括12mm带螺纹孔、自攻螺丝预孔，不需要现场放样打孔。
3. 结构形式安装简单，构件种类少，现场安装便捷。
4. 墙面板可以位置互换，可兼容多种房屋用途。
5. 对温度要求较高的特殊地区，可通过更换墙板以及增加顶底保温的形式，以达到保温目的。

材料参数;

**框架：**模块化集装箱箱体，整体框架Q345热镀锌，镀锌量275g/m<sup>2</sup>。（框架可拆散装入20尺箱）外部框架喷粉烤漆处理。

屋面板: 0.4mm彩钢瓦楞单板(彩钢板为镀铝锌AZ50g/m<sup>2</sup>+面漆15/5um)内部填充100mm玻璃保温棉+0.4彩钢吊顶板。

墙面板：50mm玻璃棉企口夹芯板，双面彩钢板板0.4mm，墙板采用950规格。

地面垫层: 1.5mmPVC地板+18mm硫酸镁板/3mmPVC地板+18mm水泥纤维板 (厕所区域使用)

门、窗：D1：1500X2100mm铝合金单层钢化玻璃移门 D2：930x2100mm套插式钢制单开门

W1: 930x1100mm套插式铝合金单玻移窗

W2: 930x600mm套插式铝合金单玻移窗 (压花玻璃)

W3: 1800x1100mm铝合金单玻移窗

[illegible]

电力	暖通	动力			
建筑	结构	给排水			
会签					

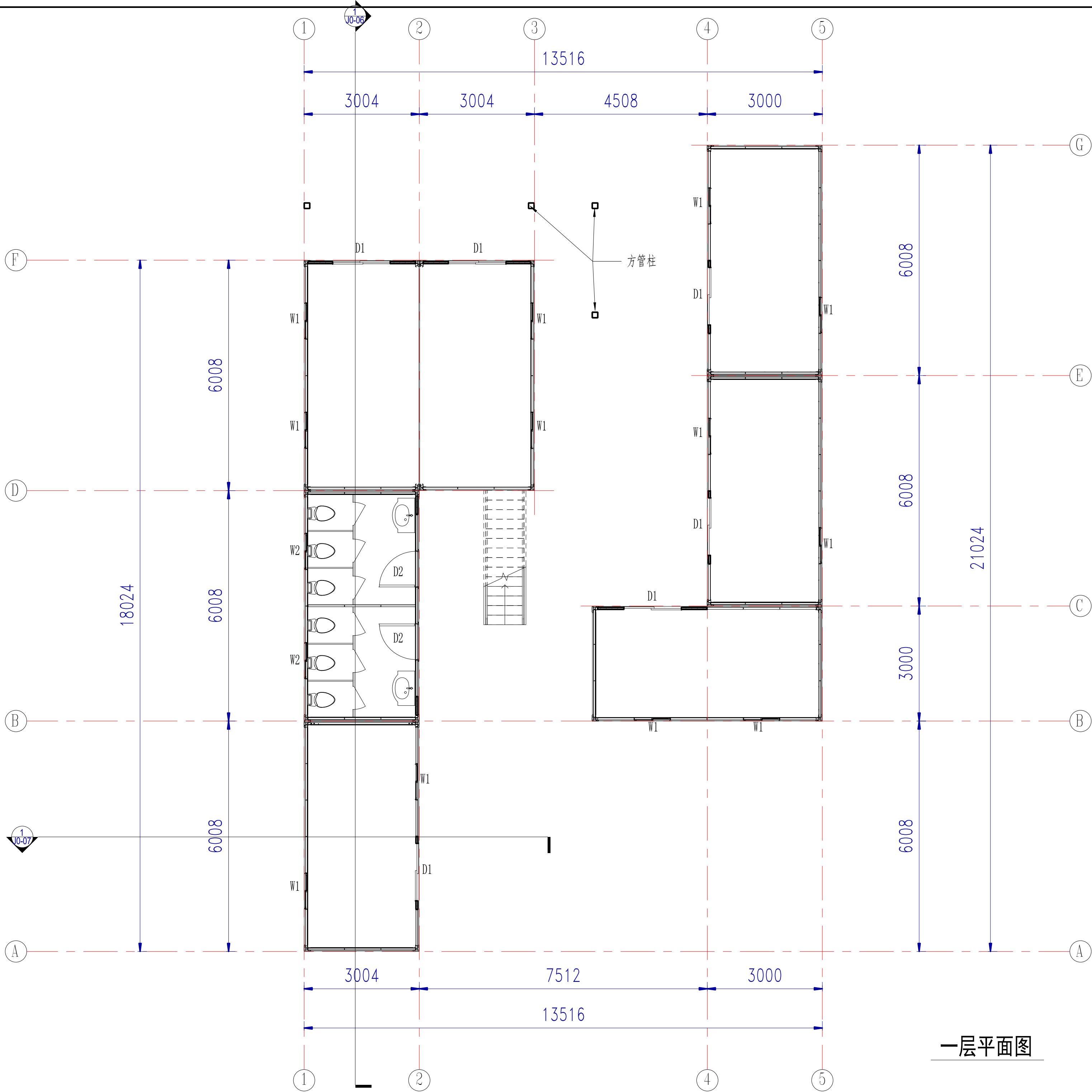

一层平面图

Copyright 2016.  
本图版权归浙江中大集成房屋有限公司所有。本工程所有权利均归浙江中大集成房屋有限公司所有。  
THE COPYRIGHT OF THIS DRAWING IS RESERVED BY ZHONGDA INTEGRATED HOUSING CO., LTD. WRITTEN CONSENT MUST BE OBTAINED BEFORE ANY USE OR REPRODUCTION OF THIS DRAWING.

版本 Ver.	修改内容 Description	日期 Date	负责人 Who used
------------	---------------------	------------	-----------------

**PTH**  
Zhejiang Putian integrated housing Co., Ltd.  
Hangzhou Zhonggu Architecture Design (Institute) Co., Ltd.

证书等级	
证书编号	

合作设计单位  
Cooperative Designer

工序 Process	签名 Signature	日期 Date
审定 Authorized By		
审核 Verified By		
项目负责人 Process		
校对人 Checked By		
设计 Designed By	设计者	08/24/18
制图 Drawn By	作者	08/24/18

执业签章  
Engineer Signature

出图签章  
Engineer Signature

项目名称 Project Name	项目名称
----------------------	------

图名 Title	一层平面布置图
-------------	---------

工程编号 Title	项目编号	专业 Title	JZ
比例 Scale	图号	图号	J0-02

未盖技术出图章 本图纸无效  
This drawing is valid only after being stamped and released by the BIM.



会	建筑			电力	
签	结构			暖通	
	给排水			动力	

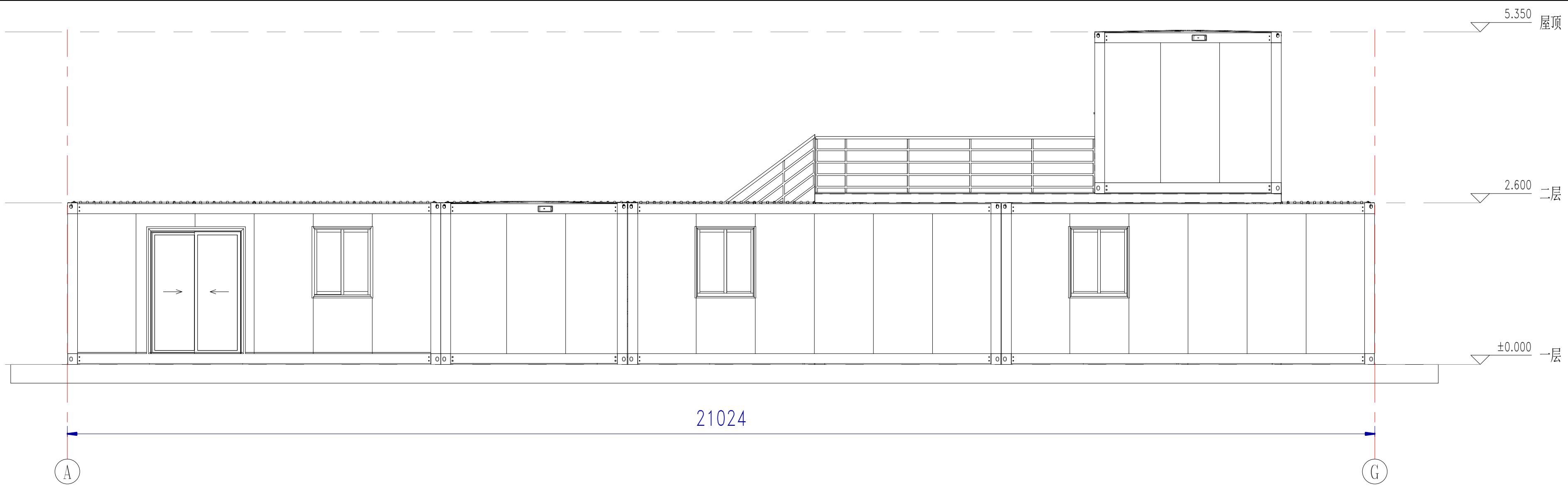

东立面

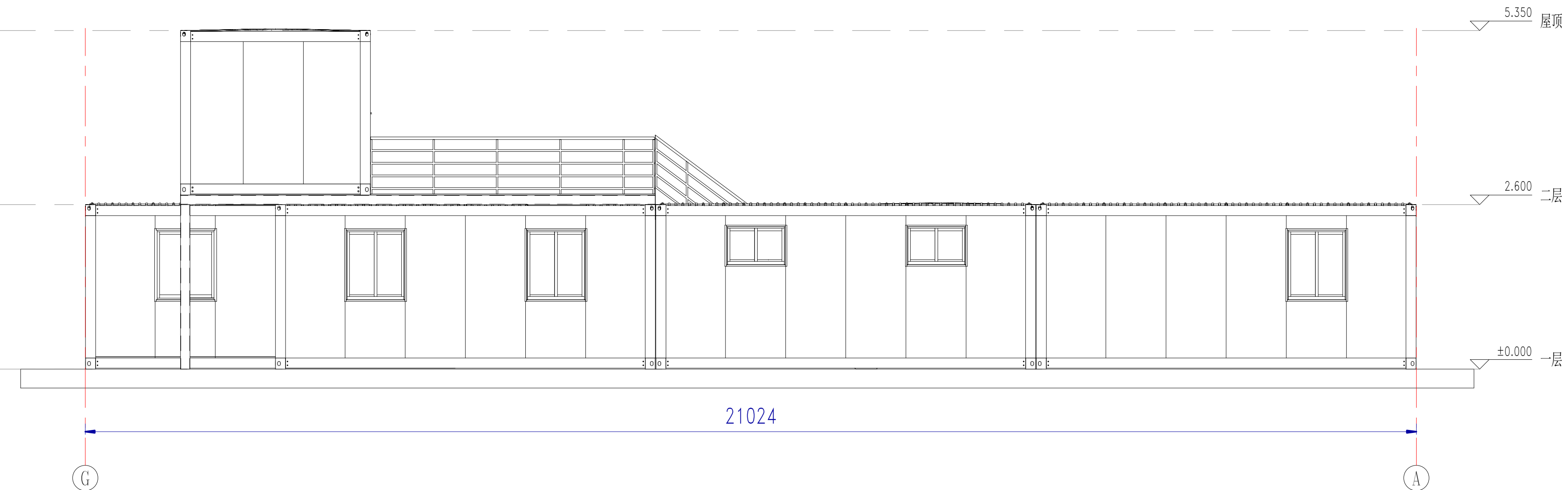

西立面

Copyright 2016.

本图版权属浙江普天集成房屋有限公司所有，除本工程外对本国的任何其它用途和复制，必须获得本公司的书面许可。

THE OWNERSHIP OF THE COPYRIGHT IN THIS DRAWING IS RETAINED BY ZHEJIANG PUTIAN INTEGRATED HOUSING CO. LTD. WRITTEN CONSENT MUST BE OBTAINED BEFORE ANY USE OR REPRODUCTION OF THE DRAWING.

版本 Rev.	修改内容 Description	日期 Date	发件人 who send
------------	---------------------	------------	-----------------

**PTH**

Zhejiang Putian integrated housing Co., Ltd.  
Hangzhou Zhongpu Architecture Design (institute) Co., Ltd.

证书等级	
证书编号	

合作设计单位  
Cooperative Designer

工 序 Process	签名 Signature	日期 Date
审 定 Authenticated By		
审 核 Verified By		
项目负责人 Process		
校对人 Checked By		
设 计 Designed by	设计者	08/25/18
制 图 Drawn By	作者	08/25/18

执业签章  
Engineer Signature

出图签章  
Engineer Signature

项目名称

图名 Title	东西立面布置图
-------------	---------

工程编号 Title	项目编号	专 业 Title	JZ
比例 Scale		图号 Fig. No.	J0-04

未盖技术出图章 本图纸无效  
This drawing is valid only after being stamped and released by the EMO





会	建	电	电	电	电
签	筑	力	能	能	能
	构				
	排				
	水				

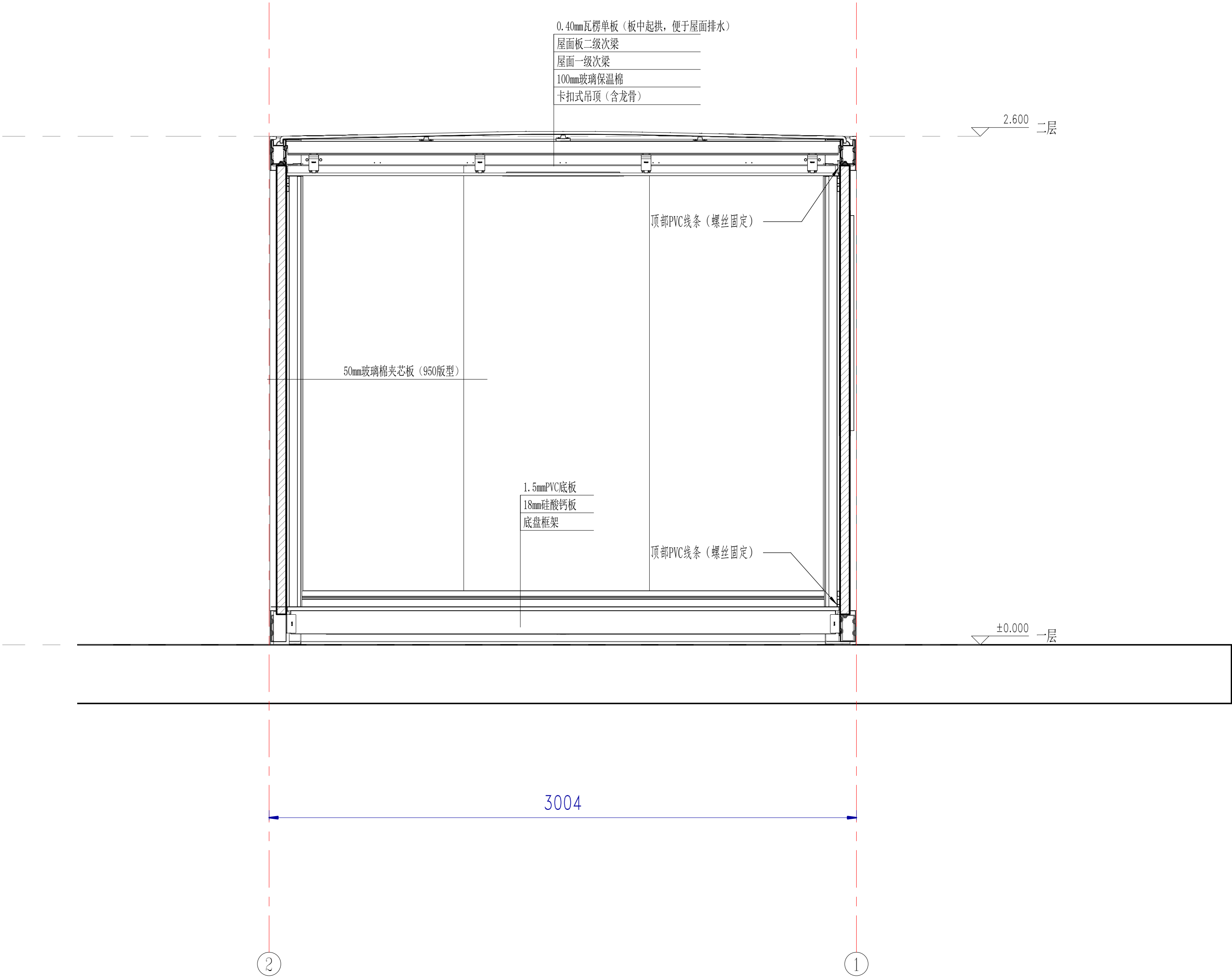

剖面 1

Copyright 2016.  
本图版权归浙江中大集成房屋有限公司所有。在本工程中的任何公开传播和发布。  
This drawing is the property of ZHONGDA INTEGRATED HOUSING CO., LTD. ANY PUBLIC TRANSMISSION OR RELEASE  
OF THIS DRAWING WITHOUT THE WRITTEN CONSENT MUST BE OBTAINED BEFORE  
USE AND/OR REPRODUCTION OF THIS DRAWING.

版本	修改内容	日期	负责人
Ver.	Description	Date	Who used

**PTH**

Zhejiang Putian integrated housing Co., Ltd.  
Hangzhou Zhonggu Architecture Design (Institute) Co., Ltd.

证书等级	
证书编号	

合作设计单位  
Cooperative Designer

工序	签名	日期
Process	Signature	Date
审 定		
Authorized By		
审 核		
Verified By		
项目负责人		
Process		
校对人		
Checked By		
设 计	设计者	08/25/18
Designed By		
制 图	作者	08/25/18
Drawn By		

执业签章  
Engineer Signature

出图签章  
Engineer Signature

项目名称  
Project Name

项目名称

图 名  
Title

剖面2

工程编号	项目编号	专 业	JZ
Title	Proj. No.	Title	
比例		图号	J0-07
Scale		Fig. No.	

未 盖 技 术 出 图 章 本 图 纸 无 效  
This drawing is valid only after being stamped and released by the BIM.









